

L'ESMA *Aviation Academy* et ses partenaires vous accompagnent pour le financement de votre formation

Profitez des avantages réservés aux étudiants de l'ESMA !

Gérer votre budget au quotidien :

❖ BNP Paribas vous propose Esprit Libre, une formule compte-chèques qui comprend...

- Une carte Visa Classic avec une facilité de caisse adaptée
- Une offre multimédia pour accéder à vos comptes
- Une assurance perte ou vol des moyens de paiement
- 2 virements permanents et 2 chèques de banque par an
- Une facilité de caisse adaptée
- Le suivi gratuit de votre compte par sms

A la souscription d'Esprit Libre Initiative, BNP Paribas vous offre :

- Esprit Libre gratuit 2 ans
- 35€ OFFERTS sur votre compte chèque et
- 25€ OFFERTS sur un contrat d'épargne (Livret jeune, livret A...)

.....

❖ Profitez de notre partenariat, MEP Sécurité sociale étudiante :



la sécurité sociale étudiante

Pour les 18-29 ans, vous bénéficiez de 25€ supplémentaires si vous êtes affilié MEP, ou de 40€ si vous êtes adhérents MEP, soit 10 mois sur votre mutuelle MEP Basick remboursés !

.....

Financez vos dépenses courantes avec BNP PARIBAS :

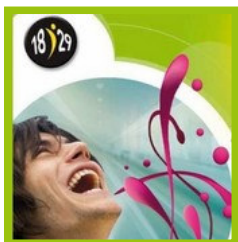

PRELIB' CAMPUS : 1000€ à TAUX 0% SANS FRAIS DE DOSSIER

Vous empruntez 1000€ sur 12 mois : Vous remboursez 12 mensualités de 83,33 (hors assurance facultative). Avec un TEG annuel fixe de 0% et aucun frais de dossier, le coût total de votre prêt est de 0€ !

Le financement de vos études :

La BNP Paribas vous réserve un taux préférentiel en tant que partenaire et se tient à votre disposition pour répondre au mieux à vos besoins de financement.

Exemple de simulation pour un étudiant de l'ESMA Formation Pilote de Ligne:

| PROJET | |
|------------------------------|-------------|
| Capital emprunté : | 75 000,00 € |
| Durée d'amortissement : | 96 mois |
| TNC annuel : | 2,70% |
| Frais de dossier : | - € |
| Type de crédit : | Etudiant |
| Type de différé : | Partiel |
| Durée du différé : | 48 mois |
| Type de mise à disposition : | Immédiate |
| Durée de l'échelonné : | 0 mois |
| Durée totale du crédit : | 144 mois |

| MENSUALITES | |
|-----------------------------------|----------|
| En période d'amortissement | |
| Mensualité du crédit (AC) : | 959,54 € |
| Mensualité du crédit (HA) : | 869,54 € |
| En période de différé | |
| Mensualité du crédit (AC) : | 247,50 € |
| Mensualité du crédit (HA) : | 168,75 € |

| ASSURANCE | | | |
|----------------------------|------------|------------|---------|
| | Assuré 1 | Assuré 2 | TOTAL |
| date de naissance : | 01/01/1990 | 01/01/1963 | |
| Option : | DIM | DIMC | |
| Tarif différé : | 0,18% | 1,08% | |
| Mensualité du différé : | 11,25 € | 67,50 € | 78,75 € |
| Tarif amortissement : | 0,36% | 1,08% | |
| Mensualité amortissement : | 22,50 € | 67,50 € | 90,00 € |

| COUT DU CREDIT | |
|------------------------------|-------------|
| Coût total du crédit : | 28 995,84 € |
| Dont coût de l'assurance : | 12 420,00 € |
| Dont coût hors assurance : | 16 575,84 € |
| Taux Effectif Global (TEG) : | 2,73% |

Synthèse : Simulation d'un Crédit étudiant de 75 000€ sur 144 mois se décomposant de la manière suivant = 48 mois de différé suivis de 96 mois de remboursement.

Hypothèse assurance =

- Pour l'emprunteur « assuré 1 » né le 01/01/1990 assuré pour décès, invalidité et maladie.
- Pour la caution « assuré 2 » né le 01/01/1963 assuré pour décès, invalidité, maladie et chômage.

Plan de remboursement :

- Pendant la durée du différé : 48 mensualités de 247,50€, assurance comprise.
- Puis, pendant la durée du remboursement, 96 mensualités de 959,54€, assurance comprise.

Coût total du crédit 28 995,84 €

Cet exemple est non contractuel. Il ne tient pas compte d'un apport personnel éventuel, et s'appuie sur une situation type qui n'est peut être pas la votre (notamment concernant la partie assurance).



BNP PARIBAS
La banque d'un monde qui change



Coordonnées BNP PARIBAS

Contacts Agence BNP PARIBAS Pérols :

Conseillère jeunes : Nagoua Bouklada
Tel : 04 67 17 63 09
Mail : nagoua.bouklada@bnpparibas.com

Directeur de l'agence : Jean Charles Bissardon
Tel : 04 67 17 63 02
Mail : jean-charles.bissardon@bnpparibas.com

Contacts hors Hérault :

Responsable du marché jeunes : Cindy Sabat
Tel : 04 67 06 43 67
Mail : cindy.sabat@bnpparibas.com

Découvrez toute notre gamme de produits et services sur : www.bnpparibas.net